**BEST STYLE FITNESS 海浜幕張**

JR 京葉線「海浜幕張駅」北口３分！

高品質なラグジュアリー空間で、最先端フィットネスを楽しむ。
そんな上質なライフスタイルが、この冬、海浜幕張ではじまる。

# 最先端フィットネス 海浜幕張に

# 12.25 tue 誕生

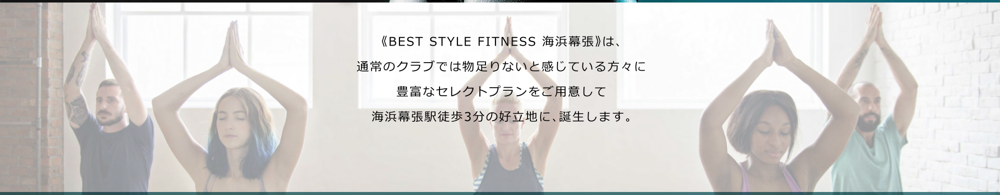

《BEST STYLE FITNESS 海浜幕張》は、
通常のクラブでは物足りないと感じている方々に
豊富なセレクトプランをご用意して
海浜幕張駅徒歩3分の好立地に、誕生します。

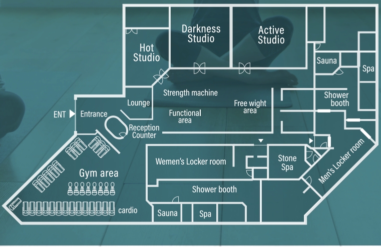
Hot Studio
Darkness Studio
Active Studio
Sauna
Spa
Strength machine
Lounge
Free wight area
Shower booth
ENT
Entrance
Functional area
Reception Counter
Gym area
Women's Locker room
Stone Spa
Men's Locker room
Shower booth
cardio
Sauna
Spa

500坪のワンフロア設計。
エントランスから各施設へと導線が考えられ、
楽しみが広がるフィットネス空間。

# Best Select

for your fitness style

たとえば

アクティブに過ごしたいなら、24時間ジムでワークアウト。
トレンドに敏感なら、最先端フィットネスをチョイス。
美容やアンチエイジングに興味があるなら、岩盤浴エクササイズ。

などなど、選択肢は人それぞれ。
自分の時間で、自分らしさを保ってほしいから
あらゆるフィットネススタイルをラインナップしました。、

# WEB先行入会予約限定

# 5大特典キャンペーン!!

先着
100名様
限定

**9/25 tue START!**

※限定数に達し次第締め切りいたします。

始めやすいをとことん追及しました!

**特典 1**

登録時費用の無駄な出費を
無くしました！

入会金 10,000円
＋
登録事務手数料 3,000円

**¥0**

**特典 2**

初期費用を徹底的に
お安くしました！

初月（2019年1月）会費 全会員種別一律

**¥5,000**

**特典 3**

ご利用後に続けられるか
ご判断ください！

自信があるから

**安心返金保証**

※2019年1月10日までにご退会される場合、
適用いたします。アンケートにご協力ください。

**特典 4**

開業時のみのスペシャル
特典をご用意！

月会費毎月々

**¥1,000引き**

※ご退会されるまで有効です。

**特典 5**

“もっと続けやすく…” お友だちと一緒にはじめてください！

**2名様同時入会で**
月会費毎月々それぞれ
⊕¥500引き

**3名様以上同時入会で**
さらに月会費毎月々各々
⊕¥500引き

特典4＋特典5
毎月々最大 ¥2,000引き

※ご退会されるまで有効です。

※24Hours会員/Student会員/HERBS Light会員は対象外です。※高校生の家族登録についても対象外です。

---

※表示金額は全て税別価格です

ご入会予約はコチラ

# Facility

「ジムエリア」､「スタジオエリア」､「スパ・リラクゼーションエリア」の
3つのゾーンから構成されるトータルフィットネスクラブ。

ジムエリアは
24時間
利用できます

## Gym area

最新マシンを導入した広々エリア。
様々な目的に応じた理想のワークアウトが実現します。

※写真は新浦安店です。
実際の設備･意匠は異なります。

## Cardio machine

マシン台数を豊富にラインナップし、みなさまにゆったりと
過ごしていただく贅沢な空間を創りました。

※写真は新浦安店です。
実際の設備・意匠は異なります。

## TRX Suspension-Training

## Weight machine

※写真は新浦安店です。
実際の設備・意匠は異なります。

トレーニングが好きな方にもアスリートにも納得の
本格トレーニングエリア。

# Studio area

3つの異なるスタイルを持つスタジオを完備。
ココロとカラダに響く最先端フィットネスをお届けします。

## Active Studio

大人が本気で楽しめるレッスンをラインナップ。
トレンドの「Dance」「Martial arts」「Conditioning」要素を
取り入れたレスミルズプログラムも多数ご用意しました。

※写真は新浦安店です

**LesMills barre**

伝統的なバレエの要素に現在のトレンドを組合せたプログラム。引き締めやコアトレーニング、カラダの調整などに効果的なワークアウトです。

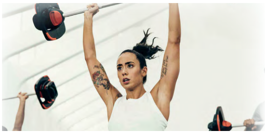

**LesMills GRIT**

バーベルやプレートを使って主要な筋肉群を鍛え、引き締まった筋肉をつくっていく30分間のハイインテンシティ・インターバルトレーニング。

**LesMills CXWORX**

強い身体をつくるるために欠かせない体幹周りの筋肉を鍛えるワークアウト。日常生活からスポーツまですべての動作を向上します。

**LesMills BODYPUMP**

バーベルを繰り返し上下運動することで、全身へのワークアウトが可能。短時間で引き締まったメリハリあるカラダ作りに効果的。

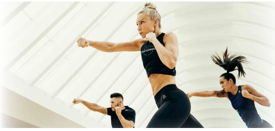

**LesMills BODYCOMBAT**

パンチやキックなど、様々な格闘技からインスピ

**LesMills BODYBALANCE**

インスピレーションを感じる音楽を流し、簡単な

レーションを受けたハイエナジーワークアウト。
ストレスを発散にも効果的。

ヨガや太極拳、ピラティスの要素も取り入れた一連の動きでストレッチを行います。

ANTI GRAVITY®

**アンティグラビティフィットネス**

ハンモックにカラダをあずけて空をとぶような感覚で、ココロとカラダを解き放す話題のエクササイズ。

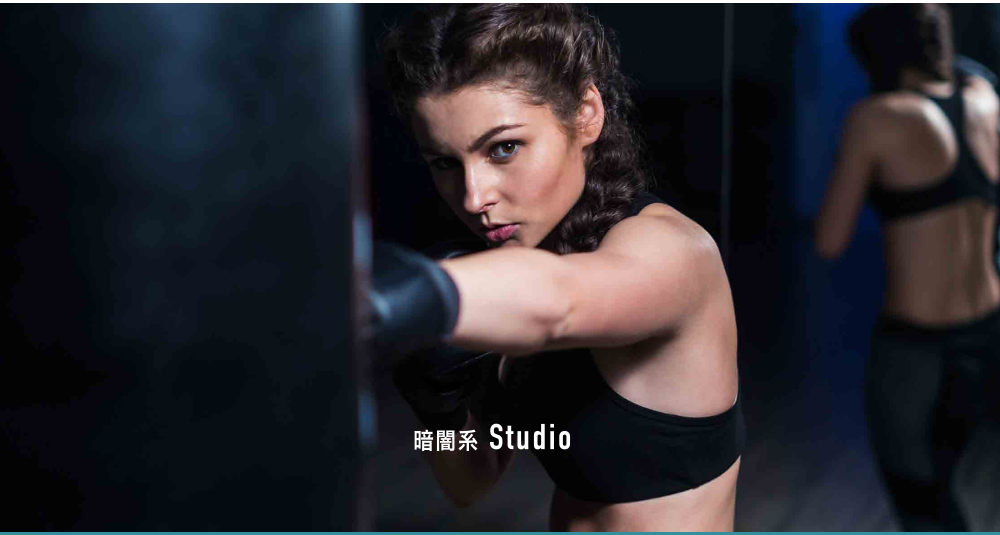

## 暗闇系 Studio

**最先端フィットネス暗闇ボクシング！**

本物の高揚感を感じる暗闇ボクシング！
大音量の音楽に合わせながら思いっきりカラダを動かしていきます！
暗闇なので、自分の世界に入り込め、周りも気にせず
開放感も得られます！

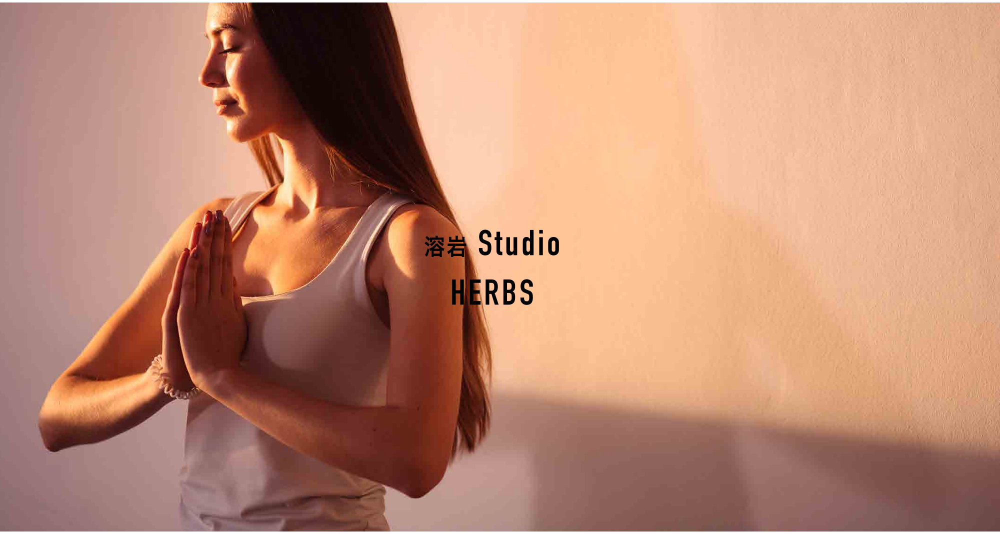

# 溶岩 Studio HERBS

**溶岩（Hot） Yoga**

「キレイ」を続ける…をコンセプトに「Studio HERBS」がプロデュース。カラダの内側からキレイに整えていくヨガクラスを実施していきます。

# Spa area

ワークアウト後のクールダウンに。
岩盤浴・炭酸泉・冷浴泉・ジェットバスなどスポーツクラブの枠を
超えたスパエリアをご用意しました。

## Stone Spa

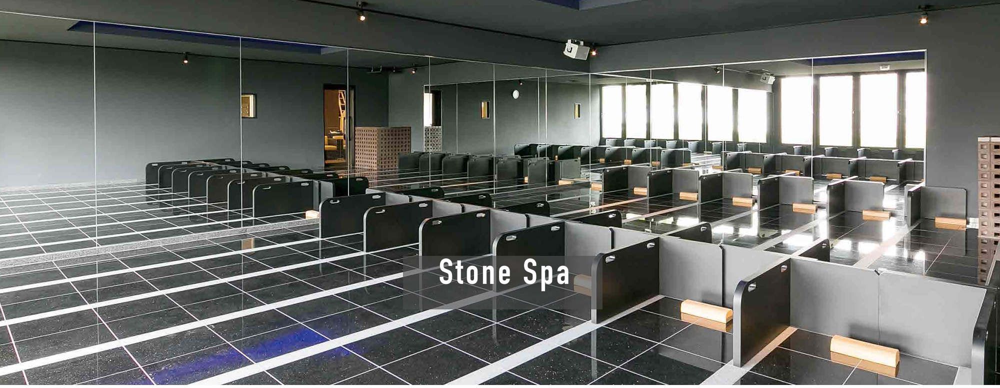

※写真は大宮店です。
実際の設備・意匠は異なります。

## Bath room

※写真は大宮店です。
実際の設備・意匠は異なります。

ジェットバス、炭酸泉、冷浴泉の3種類の浴槽がございます。また、男女ともサウナもご用意しております。お好きなスパでお好きなリラックスタイムをお楽しみいただけます。

※写真は新浦安店です。
実際の設備・意匠は異なります。

# Member Plan & Price

目的やライフスタイルにあわせて豊富にご用意しております。

| Member Plan | 月会費（税別） | 利用時間 | GYM Area | 24GYM 利用 | Active Studio | Anti Gravity | 暗闇 Studio | HOT Studio | ロッカー ルーム | SPA | タオル SET | 契約 ロッカー | 他施設 利用 |
|---|---|---|---|---|---|---|---|---|---|---|---|---|---|
| **BEST STYLE** | ¥14,000 | 平日　7:00〜23:00<br>土･日祝 9:00〜21:00<br>ジムのみ24時間 | ● | ● | ● | ●<br>月4回 | ● | ● | ● | ● | ● | ○<br>有料 | ●<br>新浦安 |
| **PRIMARY STYLE** | ¥12,000 | 平日　9:00〜23:00<br>土･日祝 9:00〜21:00 | ● |  | ● | ○<br>有料 | ● | ○<br>有料 | ● | ● | ○<br>有料 | ○<br>有料 | ○<br>有料 |
| **Business STYLE** | ¥13,000 | 平日　7:00〜9:30<br>17:00〜23:00 | ● |  | ● | ○<br>有料 | ● | ○<br>有料 | ● | ● | ● | ● |  |
| **DAY STYLE** | ¥10,000 | 平日　7:00〜17:00 | ● |  | ● | ○<br>有料 | ● | ○<br>有料 | ● | ● | ○<br>有料 | ○<br>有料 |  |
| **24 Hours** | ¥7,000 | 平日　7:00〜23:00<br>土･日祝 9:00〜21:00<br>ジムのみ24時間 | ● | ● |  |  |  |  | ○<br>24H用<br>ロッカー |  | ○<br>有料 | ○<br>有料 |  |
| **Student** | ¥8,000 | 平日　9:00〜23:00<br>土･日祝 9:00〜21:00 | ● |  | ● |  | ● |  | ● | ● | ○<br>有料 | ○<br>有料 |  |
| **HERBS Free** | ¥12,000 | 平日　7:00〜23:00<br>土･日祝 9:00〜21:00 |  |  |  |  |  | ● | ● | ● | ● | ○<br>有料 | ●<br>新浦安<br>HERBSのみ |
| **HERBS Light** | ¥8,000 | 平日　7:00〜23:00<br>土･日祝 9:00〜21:00 |  |  |  |  |  | ● | ● | ● | ● | ○<br>有料 |  |
| **Family**※ | ¥0 | 平日　7:00〜22:00<br>土･日祝 9:00〜21:00 | ● |  | ● | ○<br>有料 | ● | ○<br>有料 | ● | ● | ○<br>有料 | ○<br>有料 |  |

※ベストスタイル会員、プライマリースタイル会員、ビジネススタイル会員、デイスタイル会員のご家族の2等親までの高校生が対象。

| | | | |
|---|---|---|---|
| 契約ロッカー | ¥1,500/月 | タオルレンタルセット | ¥300/回 |
| レンタルフルセット | ¥1,000/回 | 権利外レッスン参加料 | ¥2,000/クラス |

入会金　**¥10,000**　　事務登録料　**¥3,000**

※料金は全て税別です。

# BEST STYLE FITNESS
## 海浜幕張

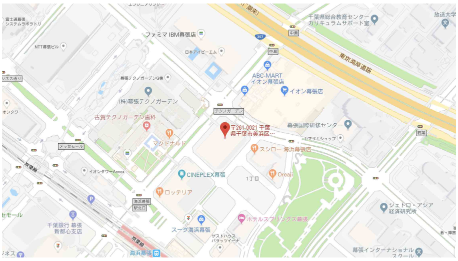

〒261-0021 千葉県千葉市美浜区ひび野１丁目７
かねたやROOM DECO 1F

JR京葉線海浜幕張駅北口3分！

P 120台３時間まで無料！

| オープン後<br>スタッフ在中時間 | 月〜土曜日／7:00〜23:00<br>日曜日･祝日／9:00〜21:00 | 休館日<br>毎月15日 |
|---|---|---|

24 **トレーニングジムのみ**
**24時間営業！**

最新情報はコチラから！

系列店「新浦安店」の情報はコチラから